

## KPIIB 2024/25 - Zpravodaj č. 7

7.4	ŠK Kuřim "C"			Typ	5 - 3	ŠK Kuřim "D"			Typ	R: Pešl Jan
1	Pavlík Vladimír	1951	1965	ZV	1 : 0	Kříž Tomáš	1882	1899	Z	(DR: Číhal Jan)
2	Horák Bronislav	1883	1922	Z	½ : ½	Hrdina Jiří	1732	1817	Z	
3	Číhal Jan	1778	1861	Z	½ : ½	Kolařík Jan	1720	1805	Z	
4	Pešl Jan	1805	1877	Z	0 : 1	Hronek Ondřej	1614	1793		
5	Bauer Miroslav	1690	1832	Z	1 : 0	Heneš Martin	1590	1776		
6	Snášel Michal	1677	1756	Z	1 : 0	Heneš Pavel	1298	1624		
7	Krupica Pavel	1875	1913		1 : 0	Zaporozhets Petro	0	1682	C	
8	Laštovička František	1585	1790		0 : 1	Smíšek Radovan	1549	1765		

Toto utkání bylo předehráno již na podzim, takže jeho výsledek není žádným překvapením.

7.1	ŠK Lokomotiva Brno "C"			Typ	3 - 5	Šachy Vyškov			Typ	R: Hurta Miroslav
1	Mikoláš Jakub	1663	1868	VZ	0 : 1	Pukowietz Patrik	1658	1819	Z	(DR: Hurta Miroslav)
2	Hurta Miroslav	1828	1788	Z	½ : ½	Dorazilová Kristýna	1672	1790	Z	
3	Teplý Jan	1417	1659	Z	- : +	Hruška Marek	1628	1738	ZH	
4	Kureš Miroslav	1578	1717	Z	½ : ½	Kotisa Jan	1617	1784	Z	
5	Šlégl Milan	1503	1619		1 : 0	Pukowietz Marek	1690	1658	Z	
6	Kalendovský Jan	1761	1916		1 : 0	Čermák Milan	1437	0		
7	Skřivánek Roman	1495	1664		0 : 1	Kolba Jiří	1463	0		
8	Rampulová Markéta	1220	1474		0 : 1	Slava Vladyslav	1181	1500		

Neslouží ke cti domácích, že nastoupili pouze v sedmi, ale asi to zná každý kapitán: když se sháníte po chybějícím hráči a on vám teprve deset minut po začátku zápasu sdělí, že se omlouvá, už s tím nic nenaděláte. Z morálního hlediska si tedy domácí prohru zasloužili, i když utkání bylo napínavé a vyhrát mohla kterákoli strana. Zaslouhou Jana Kalendovského máme z tohoto utkání podrobný partiový materiál, takže se můžeme zastavit u klíčového momentu každé partie.

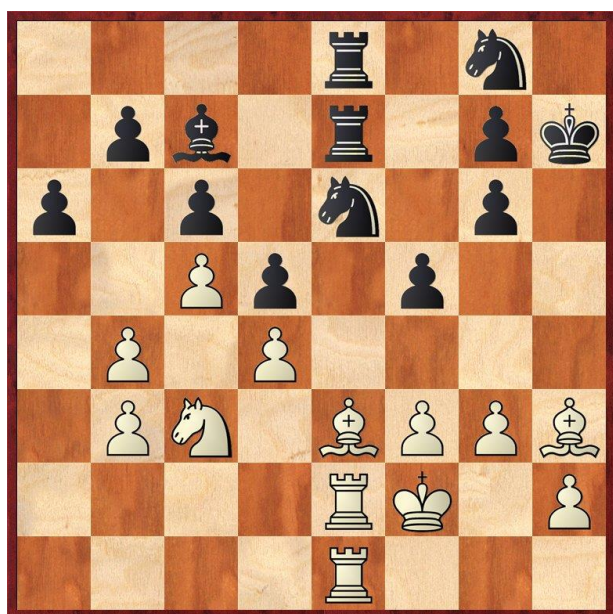

Na první šachovnici se bílý Jakub Mikoláš dopustil v této pozici chyby, když zahrál **1. f4?** Svého černopolného střelce tak ponížil na nehrající figuru a oslabil pole g4. Trest ze strany Patrika Pukowietze přišel záhy: **1. – Jf6 2. Sg2? Jg4+ 3. Kg1 Jxc5** a černý získal pěšce a posléze i partiové vítězství

Partie Dorazilová – Hurta plná oboustranných chyb a nepřesností dospěla do pozice (viz diagram na další straně), kdy bílá na tahu mohla po **1. Vf2** vyhrát. Černý střelec totiž nemá kam jít a bude potupně utrčen. Naštěstí pro černého bílá zvolila tah **1. Df5?** a po **Vg6 2. Dxf3 Vxh6 3. Vxd5 Vxe6** se soupeři v rovné pozici dohodli na remíze.



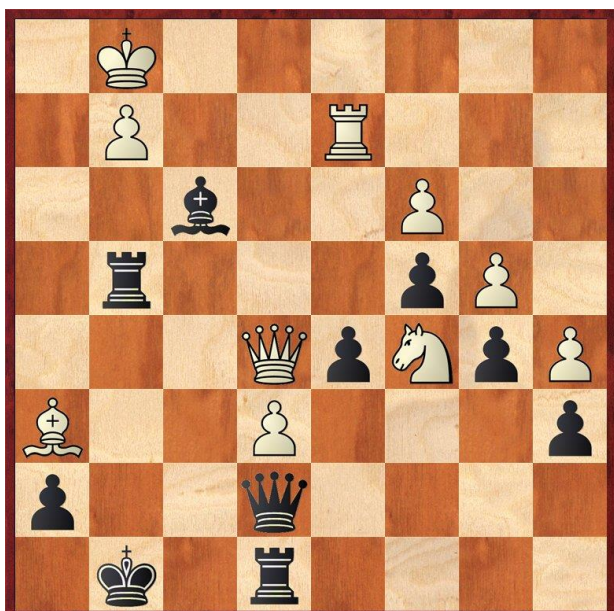

Partie Kotisa – Kureš nevybočila z rovnováhy a v totálně zablokované pozici se soupeři dohodli na remíze. Závěrečnou pozici z partie přináší tento diagram.

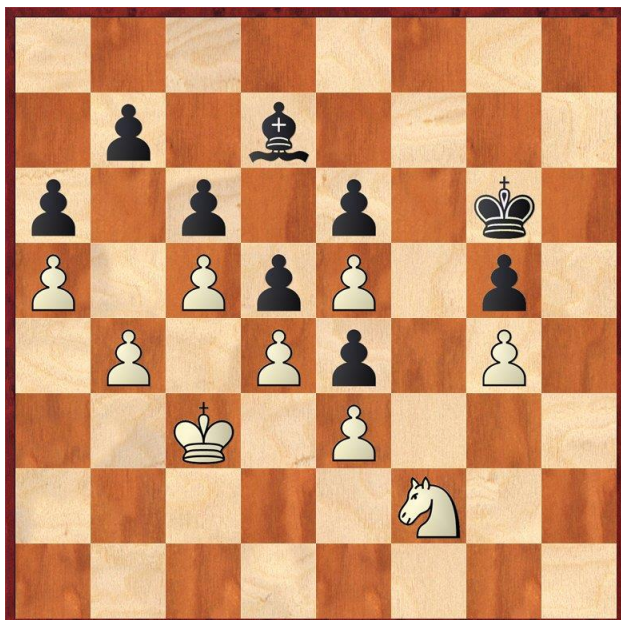

Hrubé chyby se dopustil černý Marek Pukowietz v partii s Milanem Šléglem. Už v horší pozici ztrácí kvalitu, ale ještě mohl bojovat, kdyby nyní králem ustoupil na h – sloupec. Přišlo však **1. – Kf8??** a po **2. Sd5+** bylo po dámě i po partii.

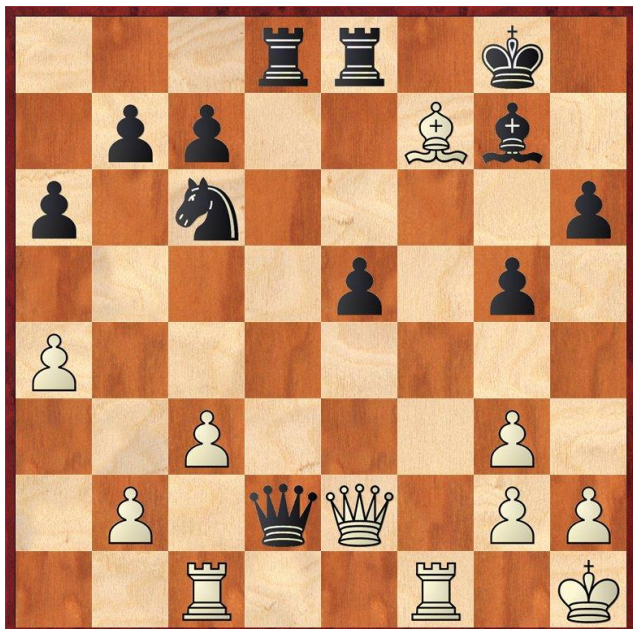



Na scestí se bílý Milan Čermák dostal v partii s Janem Kalendovským, když za dva tahy proměnil rovnou pozici v prohranou. V partii se událo **1. Sf3? f5! 2. Dh4?? e4** a visí figura na b2 i f3. Dvojitý úder.

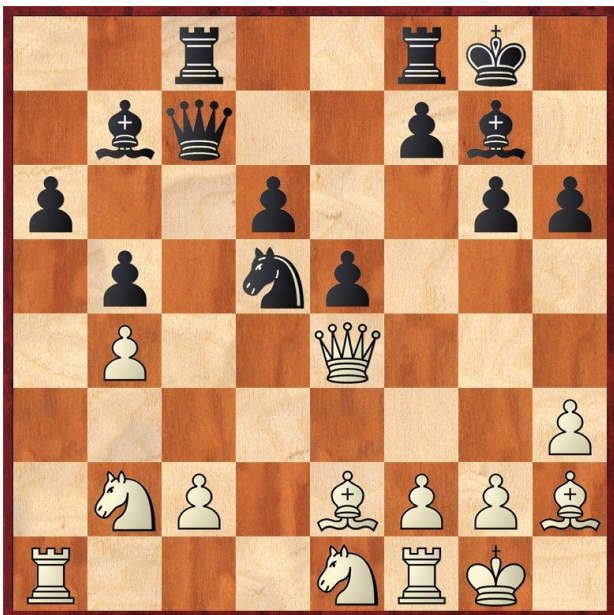

V partii Skřivánek – Kolby bílý nesehrál zahájení nejlépe, a teď se navíc „postaral“ o to, aby katastrofa přišla co nejdříve: **1. c4? Jd4 2. Dc3 dxc4 3. dxc4 Jd5! 4. Sxe7 Dxe7 5. Db2 Jf4** a černý snadno vyhrál.

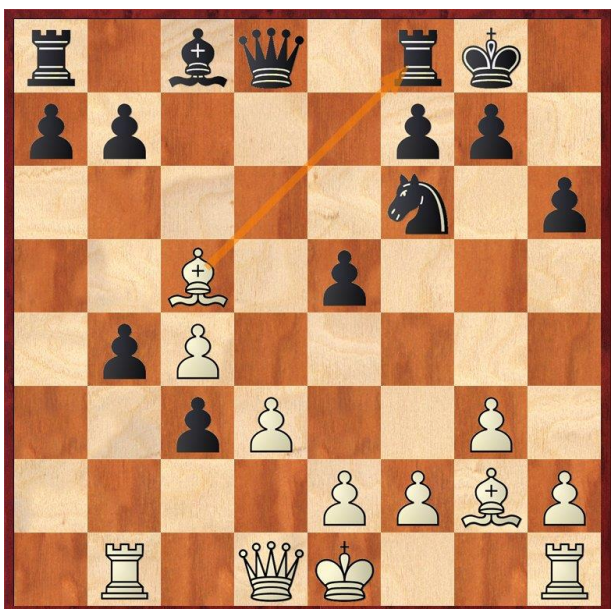

Vyhranou pozici propásla vůdkyně černých Markéta Rampulová s vyškovským talentem Vladyslavem Slavou. V pozici na diagramu stačilo zahrát 1. - a5 a spojení černí pěšci by na dámském křídle rychle rozhodli. Přišlo však **1. – Ve8? 2. Sxb4** a výhra se nekonala.

7.3 ŠK Střelice		Typ	4½ - 3½	Jezdci Jundrov "D"		Typ	R: Urbanec Vladimír		
1	Peša Ladislav	1861	1961	Z	0 : 1	Nikodem Gustav	2002	1992	(DR: Hrdlička Vladan)
2	Kučera Vladislav	1882	1967	Z	½ : ½	Strmeň René	1632	1744	
3	Ptáček ml. Pavel	1415	0	Z	0 : 1	Továrek Antonín	1706	1841	
4	Blahák Jan	1688	1945	Z	0 : 1	Stareček Václav	1195	1513	
5	Daniel Antonín	1475	1637		1 : 0	Keprt Dominik	1180	1559	
6	Hotař Petr	1581	1710		1 : 0	Benda Matěj	1042	1579	
7	Urbanec Vladimír	1496	1651		+ : -	-			
8	Zoufalý Zdeněk	1729	0		+ : -	-			

Papírovým favoritem byl Jundrov, ale to by musel jezdit kompletní. I v šesti měly Střelice co dělat, aby uhájily nejtěsnější výhru.

7.2 SK GPOA Znojmo "B"		Typ	1 - 7	TJ Slovan Ivančice		Typ	R: Relich Michal		
1	Relich Michal	1477	1738	Z	½ : ½	Tláškal Martin	2090	2107	Z (R: Relich Michal)
2	Čtveráček Filip	1496	1675	Z	0 : 1	Sysel Jiří	1897	1956	Z
3	Štourač Šimon	1447	1594		0 : 1	Šustr Radomil	1807	1926	Z
4	Peroutka Matěj	1209	1671		0 : 1	Kubíček Pavel	1890	1945	ZH
5	Václavek Petr	1700	1771		0 : 1	Hampel David	1949	1987	Z
6	Vejlupek Pavel	1392	1617		0 : 1	Diviš Libor	1765	1867	Z
7	Peroutka Marek	1218	0		½ : ½	Kolek Josef	1720	1858	Z
8	Trčka Richard	1010	0		0 : 1	Porč Pavel	1532	1698	ZH

Rozjeté Ivančice v základní sestavě deklasovaly zálohu Znojma rozdílly třídy. Znojemští ovšem stabilně hrají prakticky bez většiny hráčů základní sestavy – tentokrát nastoupili od sedmého hráče – a jsou horkým kandidátem na množství pokut za to, že nesplní minimální počet dvou zápasů, které hráč základní sestavy musí odehrát. Takže jinak to dopadnou ani nemohlo.

Tímto vítězstvím Ivančice v tabulce předstihly na čele Kuřim a jsou horkým kandidátem na postup. Napínává soutěž, kdo postoupí, zda Kuřim, či Ivančice se v jako správné detektivce rozsekne až úplně na konec – oba konkurenční celky se totiž potkají až v závěrečném kole.

Poř.	Družstvo	1	2	3	4	5	6	7	8	9	MP3	Body	PtsV
1	TJ Slovan Ivančice	*		6	6½	4	5½		7	5	16	34	27
2	ŠK Kuřim "C"		*	5	5	4		5	8	5½	16	32½	27
3	ŠK Kuřim "D"	2	3	*	4	8		6½	4	3½	11	31	25
4	Šachy Vyškov	1½	3	4	*	5	4½			5½	10	23½	16
5	ŠK Lokomotiva Brno "C"	4	4	0	3	*	4	6	5		9	26	20
6	Jezdci Jundrov "D"	2½			3½	4	*	3½	4½	4½	7	22½	18
7	ŠK Střelice		3	1½		2	4½	*	2½	4	4	17½	6
8	SK GPOA Znojmo "B"	1	0	3		3	3½	5½	*		3	16	10
9	Moravská Slavia Brno "D"	3	2½	3½	2½		3½	4		*	2	19	12