

## KPIIB 2024/25 – Zpráva z kola č. 4

4.1 ŠK Kuřim "C"		Typ	8 - 0	SK GPOA Znojmo "B"		Typ	R: Číhal Jan	
1	Pavlík Vladimír	1951 1967	ZV	1 : 0	Relich Michal	1477	0	Z (DR: Číhal Jan)
2	Horák Bronislav	1883 1928	Z	1 : 0	Čtveráček Filip	1496	1649	Z
3	Číhal Jan	1778 1869	Z	1 : 0	Peroutka Matěj	1209	1641	
4	Pešl Jan	1805 1858	Z	1 : 0	Hruška Zdeněk	0	0	
5	Bauer Miroslav	1690 1789	Z	1 : 0	Vančura Samuel	1245	1498	
6	Boček Tadeáš	1893 1898	V	1 : 0	Trčka Richard	1010	0	
7	Němec David	2067 2073	V	1 : 0	Dehner Daniel Miroslav	1613	0	H
8	Laštovička František	1585 1789		+ : -	-			
4.2 ŠK Kuřim "D"		Typ	8 - 0	ŠK Lokomotiva Brno "C"		Typ	R: Keprt Tomáš	
1	Kříž Tomáš	1882 1889	Z	1 : 0	Mikoláš Jakub	1663	1767	VZ (DR: Keprt Tomáš)
2	Keprt Tomáš	1843 1819	ZV	1 : 0	Škaroupka Petr	1770	1841	Z
3	Kaderka Tomáš	1761 1905	Z	1 : 0	Hurta Miroslav	1828	1802	Z
4	Hrdina Jiří	1732 1820	Z	1 : 0	Kureš Miroslav	1578	1711	Z
5	Kolařík Jan	1720 1803	Z	1 : 0	Timko Daniel	1606	1720	Z
6	Krupica Aleš	1636 1836		1 : 0	Šlégl Milan	1503	1652	
7	Hronek Ondřej	1614 1765		1 : 0	Kalendovský Jan	1761	1936	
8	Heneš Martin	1590 1738		1 : 0	Skřivánek Roman	1495	1693	



prořídou soupiskou, Lokomotiva přijela ve velmi slušné sestavě. Céčko bylo v zápase jasným favoritem, ale zápas Děčka měl být vyrovnaný. Celkové skóre je ovšem těžko uvěřitelné - 16:0 !!! Z výkopu vedeme 1-0 a skoro na všech šachovnicích máme elovou převahu, místy až drtivou. Jako první vyhrává Tadeáš, zanedlouho ho následuje David. Vedeme 3-0 a na ostatních deskách stojíme dobře, snad kromě dvojky, kde pozice našeho předsedy vypadá dost podezřele. Jako další končí partie na jedničce. Vláda má supr formu a zatím je stoprocentní. Mírek, Gonzmen i já máme o pika víc, Broňa partii stále více zamotává a vrhá se do útoku.



V Kuřimi se hrál dvojjápas a domácí celky jej vyhrály neuvěřitelným poměrem 16 : 0. Dobře, znojemští mládežníci jsou výkonnostně slabší než domácí (zde na snímku vidíte zleva doprava Davida Němce, Tadeáše Bočka a Miroslava Bauera o obrázek níž jejich znojemské protějšky Samuela Vančuru, Richarda Trčku a Miroslava Daniela Dehnera) a přijeli s náhradníky a pouze v pěti, ale Lokomotiva C tak snadným soustem být přece neměla. Kuřimská klubovna je patrně vůči hostům zakletá a stále by za úvahu zde provést obřad vymítání ďábla.

Jan Číhal na fotce zachycen na snímku na následující stránce) utkání se Znojmem na kuřimském webu popisuje následovně: „Ke dnešnímu dvojjápasu v rámci 4. kola KPII k nám zavítali hráči Znojma a Lokomotivy. Zatímco Znojmo přijelo pouze v sedmi a se značně prořídou soupiskou, Lokomotiva přijela ve velmi slušné sestavě. Céčko bylo v zápase jasným favoritem, ale zápas Děčka měl být vyrovnaný. Celkové skóre je ovšem těžko uvěřitelné - 16:0 !!! Z výkopu vedeme 1-0 a skoro na všech šachovnicích máme elovou převahu, místy až drtivou. Jako první vyhrává Tadeáš, zanedlouho ho následuje David. Vedeme 3-0 a na ostatních deskách stojíme dobře, snad kromě dvojky, kde pozice našeho předsedy vypadá dost podezřele. Jako další končí partie na jedničce. Vláda má supr formu a zatím je stoprocentní. Mírek, Gonzmen i já máme o pika víc, Broňa partii stále více zamotává a vrhá se do útoku.

Můj soupeř přehlíží menší taktiku a po ztrátě figury vzdává. Vedeme už 5-0 a při pohledu na ostatní desky to vypadá, že máme šanci položit "osmičku". Mírek přechází do koncovky s pikem víc, kterou sice zbytečně komplikuje, ale vyhrává. Mezitím dal Broňa mat a jako poslední dohrává Gonzmen. Soupeř dlouho odolává a když už to pro něj vypadá celkem dobře, leze do vidličky a okamžitě vzdává. Zápas sice trval více než 3 hodiny, ale dopadl jednoznačně: ŠK Kuřim C - ŠK GPOA Znojmo B 8-0.“

V utkání s Lokomotivou debaklu Brna zpočátku nic nenasvědčovalo. Jenomže pak Brňáci začali kupit nevynucené chyby za chybou.

Podívejme se například na partii Tomáš Keprt – Petr Škaroupka. 1. d4 d5 2. Nf3 c6 3. c4 Nf6 4. cxd5 cxd5 5. Nc3 Nc6 6. g3 e6 7. Bg2 Be7 8. O-O O-O 9. a3 Na5 10. Ne5 Qb6 11. b4 Nc6 12. Nxc6 Qxc6 13. Bb2 b6 14. Qb3 Bb7 15. Rac1 Qd7 16. Rc2 Rac8 17. Rfc1 Ne8 18. e3 Nd6 19. Bf1 b5 20. a4 a6 21. axb5 axb5 22. Ra1 Ra8 23. Ra5 Bc6 24. Bc1 Nc4 25. Rxa8 Rxa8 26. Ra2 Qb7 27. Rxa8+ Qxa8 28. Na2 h6 29. h3 h5 30. h4 Bf6 31. Be2 g6 32. f4 Qd8 33. Qd1 Qa8 34. Qb3 Nd6 35. Bd2 Nf5 a partie dospěla k diagramu níže.



Nh5?? 22. Nxe5 (To jsem ještě před pár tahy viděl, pak jsem ale na hrozbu zapomněl) dxe5 23. Qxh5 Qxb2 24. R1a2 Qb3 25. R4a3 Qb6 26. c4 f6 27. Qd1 Ra6 28. Rxa5 Rb8 29. Qa1 Rxa5 30. Bxa5 Qd6 31. Rb2 Bc8 32. Rxb8 Qxb8 33. Qb1 Qxb1+ 34. Bxb1 Bd6 35. Bc2 Ba6 36. Bb3 Kf7 37. Kf1 Ke7 38. Ke2 h5 \$6 39. Kd3 g5 (Nesprávný plán oslabuje pozici černých pěsců) 40. Bd1 h4 41. Kc3 Bc8 42. Bg4 Ba6 43. Kb3 Ke8 44. Bb6 Ke7 45. Be2 Bc8 46. Ka4 Bd7+ 47. Ka5 Bc8 (47... Be8 48. Bg4 Bf7 49. Bf5 Bh5 50. Kb5 a bílý král pronikne na král. křídle) 48. Bg4 f5 49. exf5 e4 50. f6+ Kxf6 51. Bxc8 Ke5 52. Bd8 a černý se vzdal. 1-0

Že v začarované kuřimské klubovně hostům k výhře nestačila ani věž navíc, dokládá následující partie Aleš Krupica – Milan Šlégel. 1. d4 d6 2. Nf3 Nf6 3. c4 g6 4. Nc3 Bg7 5. h3 O-O 6. Bf4 b6 7. e3 Nbd7 8. Bd3 Bb7 9. O-O c5 10. Qc2 Rb8 11. Rab1 Re8 12. Rfd1 cxd4 13. exd4 Nh5 14. Be3 Bxf3 15. gxf3 e5 16. dxe5 Nxe5 17. Be2 Nxc4 \$6 18. Bxc4 Rxe3 19. fxe3 Qg5+ 20. Kf2

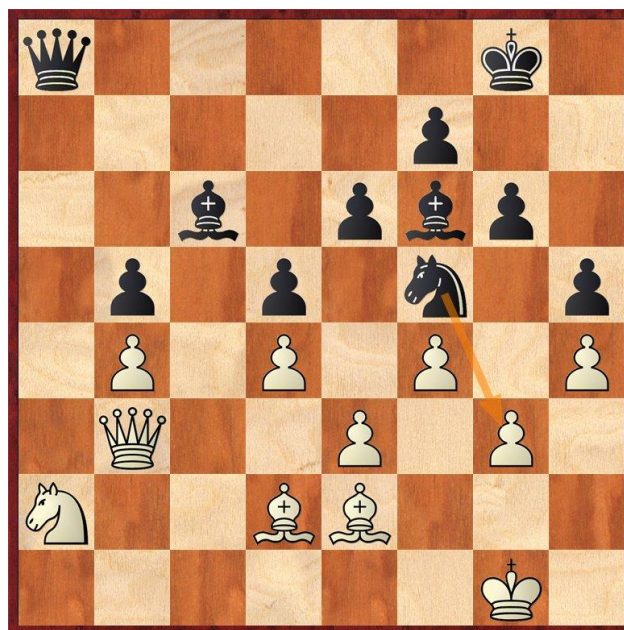

Od zahájení si černý udržoval mírnou převahu. Teď ale bílý přehlíží pěšce, což je zárodek porážky.

36. Be1?? Nxe3 37. Qxe3 Qxa2 38. Bf2?? (Další chyba. Lépe asi 38. Kf2 Kg7 39. Bc3 Qc2 40. Qd3 Qb3 41. Qe3 atd.) 38... Qb1+ 39. Kg2 Qxb4 40. g4 hxg4 41. Bxg4 Qb2 42. Kh3 b4 43. Bxe6 Qc3 44. Bg4 Qxe3+ 45. Bxe3 b3 46. Bd1 b2 47. Bc2 Bd7+ 48. Kg3 Bf5 a bílý se vzdal. 0-1

Tomáš Kaderka – Miroslav Hurta 1. e4 e5 2. Nf3 Nc6 3. Bb5 a6 4. Ba4 Nf6 5. O-O b5 6. Bb3 Be7 7. Re1 O-O 8. c3 d6 9. h3 Na5 10. Bc2 c5 11. d4 Nc6 12. d5 Nb8 13. a4 Bb7 14. Qe2 Qa5 15. Bd2 Nbd7 16. Na3 bxa4 17. Nc4 Qc7 18. Rxa4 Nb6 19. Nxb6 Qxb6 20. Bd3 a5 21. Rea1

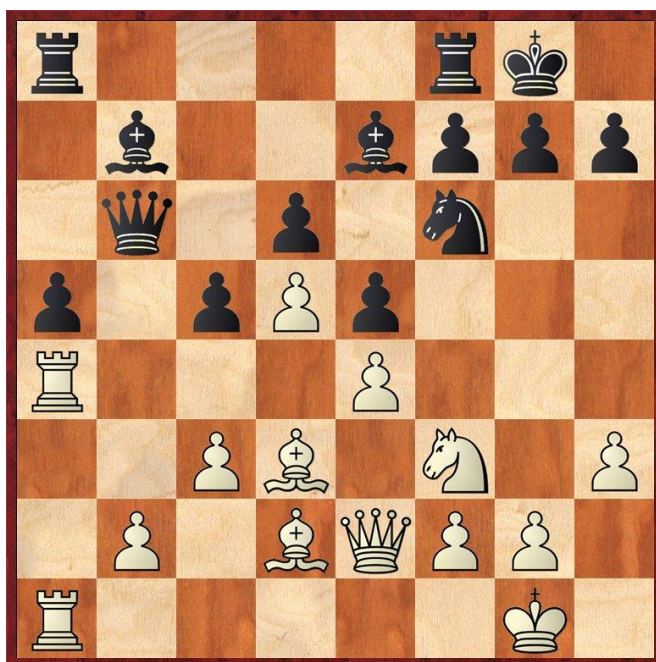

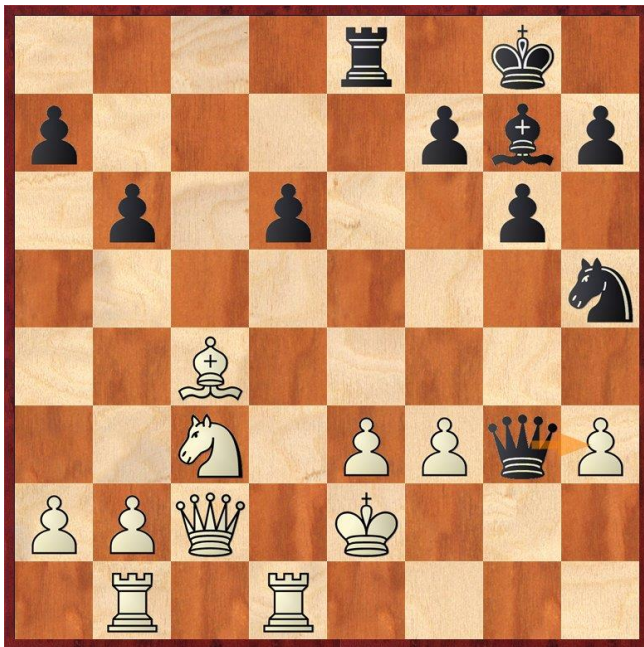

Og3+ 21. Ke2 Re8 – viz diagram.

22. Nd5?? (Proč ne 22. Rf1 Bxc3 23. Qxc3 Qxh3 24. Kd1 d5 25. Bb5 Rc8 a bílý by měl s věží více vyhrát) 22... Bh6 23. Qb3 Rxe3+ 24. Qxe3 (24. Nxe3 Nf4+ 25. Kd2 Qf2+ 26. Kc3 Qxe3+ 27. Kc2 a bílý vyhraje.) 24... Bxe3 25. Kxe3 Qe5+ 26. Kd2 Ng3 27. Re1 Qd4+ 28. Kc2 Qxc4+ 29. Nc3 d5 30. b3 Qc5 31. Kd3 d4 32. Ne4 Nxe4 33. Kxe4 f5+ 34. Kf4 Qd6+ 35. Re5 Kf7 36. Rbe1 Kf6 37. h4 h6 38. a3 g5+ 39. hxg5+ hxg5+ 40. Kg3 Qxe5+ 41. Rxe5 Kxe5 42. Kf2 Kf4 a bílý se vzdal. 1-0

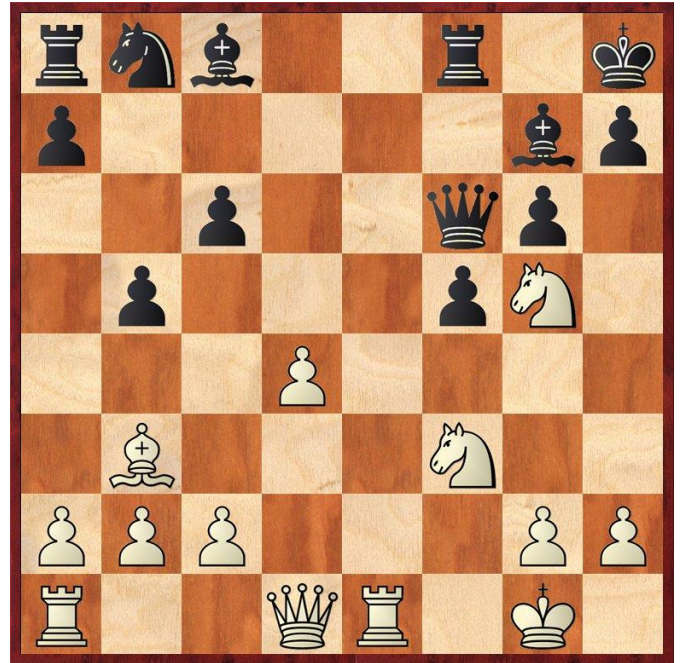

A na závěr partie Ondřej Hronek – Jan Kalendovský s vlastním komentářem pana Kalendovského:

1. e4 g6 2. d4 Bg7 3. Be3 c6 4. Nd2 d5 5. Ngf3 Nf6 6. e5 Ng4 7. Bd3 Nxe3 8. fxe3 f6 9. O-O O-O 10. exf6 exf6 11. e4 dxe4 12. Nxe4 f5 13. Bc4+ Kh8 14. Neg5 Qf6 15. Re1 b5? (Lépe bylo 15... Na6 16. Ne6 Bxe6 17. Rxe6 Qd8 18. Bxa6 Qd5 19. Bxb7 Qxe6 20. Bxa8 Rxa8 a černý s pěšcem méně ještě žije) 16. Bb3 – viz diagram 16. - h6?? (Prohrávající chyba. Stále bylo nutné 16...Ja6. Takto je ztracen nejen pěšec, ale černé figury zablokované) 17. Ne6 Bxe6 18. Rxe6 Qd8 19. Rxc6 Qb6 20. Qd2 Kh7 21. Rxc6+ (Další překvapení pro černého) Kxc6 22. Re1 Qd8 23. Qf4 Na6 24. Re6 Rf6 25. Qe5 Qf8 26. Re7+ Kh8 27. Nh4 {a černý se vzdal. Závěr po hrubce černého v 16. tahu provedl bílý perfektně!) 1-0

4.3 Jezdci Jundrov "D"				Typ	4½- 3½	Moravská Slavia Brno "D"			Typ	R: Šípek Michal
1	Vojtek Pavel	1847	1916	Z	½ : ½	Levchenko Alisa	1652	1753	Z	(DR: Šípek Michal)
2	Blata František	1806	1896	Z	1 : 0	Zeman Arnošt	1660	1785	Z	
3	Šípek Oldřich	1881	1928	Z	1 : 0	Juránek Petr	1784	0	Z	
4	Šípek Michal	1876	1904	Z	0 : 1	Turza Pavel	1753	1853		
5	Strmeň René	1632	1742		0 : 1	Janků Luboslav	1758	0		
6	Továrek Antonín	1706	1880		0 : 1	Prokop Jiří	1630	1762		
7	Švagr Daniel	1628	1717		+ : -	Lapúník Pavel	1667	1707		
8	Zeidler Petr	0	0		1 : 0	Příhoda Josef	1424	1614		
4.4 Slovan Ivančice				Typ	6½- 1½	Šachy Vyškov			Typ	R: Kolek Josef
1	Tláskal Martin	2090	2108	Z	1 : 0	Pukowietz Patrik	1658	1744	Z	(DR: Kolek Josef)
2	Sysel Jiří	1897	1972	Z	½ : ½	Hruška Marek	1628	1737	ZH	
3	Šustr Radomil	1807	1905	Z	1 : 0	Dorazil Tomáš	1694	1713	ZH	
4	Kubíček Pavel	1890	1941	ZH	1 : 0	Pukowietz Marek	1690	1655	Z	
5	Diviš Libor	1765	1857	Z	½ : ½	Suchý Tomáš	1285	0	Z	
6	Kolek Josef	1720	1847	Z	1 : 0	Hlaváčiková Lucia	1020	0		
7	Porč Pavel	1532	1676	Z	1 : 0	Slava Vladyslav	1181	1439		
8	Patočka Roman	1534	1542		½ : ½	Hruška Karel	1129	0		

Poř.	Družstvo	1	2	3	4	5	6	7	8	9	MP3	Body	PtsV
1	ŠK Kuřim "C"	*		4		5		8	5½		10	22½	21
2	Slovan Ivančice		*		6	6½	5½				9	18	15
3	ŠK Lokomotiva Brno "C"	4		*	0			5		6	7	15	12
4	ŠK Kuřim "D"		2	8	*	4			3½		5	17½	15
5	Šachy Vyškov	3	1½		4	*	4½				4	13	8
6	Jezdci Jundrov "D"		2½			3½	*		4½		3	10½	7
7	SK GPOA Znojmo "B"	0		3				*		5½	3	8½	5
8	Moravská Slavia Brno "D"	2½			3½		3½		*	4	2	13½	9
9	ŠK Střelice			2				2½	4	*	1	8½	2

## VÝSLEDKY ANKETY

**Otázka č. 1 (odpovídají kapitáni družstev) : Jakým systémem se mají hrát krajské přebory JmŠS?**

**a) dvoustupňovým systémem** ŠK Kuřim C, ŠK Kuřim D, Loko Brno C, ŠK GPOA Znojmo B, Jundrov D, Moravská Slavia D, Slovan Ivančice, Šachy Vyškov, ŠK Střelice (9)

**b) třístupňovým systémem** (0)

**c) nevíme, nevyjadřujeme se** (0)

**Otázka č. 2 (odpovídají jen ti kapitáni, kteří u první otázky zvolili možnost a) dvoustupňovým systémem): Jakým způsobem mají být rozdělena družstva hrající KPII?**

**a) dvě skupiny po 12 družstvech** ŠK Kuřim C, ŠK Kuřim D, Jundrov D, Moravská Slavia D (4)

**b) tři skupiny po 8-10 družstvech (dosavadní stav)** Loko Brno C, ŠK GPOA Znojmo B, Slovan Ivančice, Šachy Vyškov, ŠK Střelice (5)

**c) nevíme, nevyjadřujeme se**