SPORT

Kometa překvapila Pardubice

Brněnští hokejisté si v utkání 49. kola extraligy vyšlápli na vítěze základní části z Pardubic.

KRYŠTOF NEDUCHAL

Pardubice, Brno – Hokejisté brněnské Komety se nezalekli vítěze základní části a Pardubice na jejich domácím ledě včera v duelu devětačtyřicátého kola porazili 3:1. „Hráči předvedli parádní výkon proti skvělému soupeři. Za mě velká pochvala," řekl do kamery O2 TV Sport brněnský kouč Patrik Martinec.

Brňané vstoupili do utkání velmi aktivně a lídra do šancí nepouštěli. „Hosté měli hodně dobrý nástup do utkání, nám naopak vázla rozehrávka," ohlédl se za začátkem zápasu pardubický útočník Jan Mandát.

Právě sedmadvacetiletý útočník, který se v lednu vrátil do české nejvyšší soutěže po dvouletém trestu za doping, utnul aktivitu Komety a otevřel ve dvanácté minutě skóre utkání. „Čekal jsem na to dva roky, hrozně mi to chybělo," přiznal autor první trefy.

AKTIVITA. Hokejisté Komety (v modrém) předčili ve včerejším duelu Pardubice především svou aktivitou. Foto: ČTK

Do druhé třetiny nastoupili hráči Komety podobně jako do té úvodní, aktivně bruslili a tlačili se do zakončení. Vyrovnání se však ani ve druhé dvacetiminutovce nedočkali, navíc přišli o zraněného beka Tomáš Kundrátka. „Doktoři mu šili roztrženou nohu. Doufáme, že bude co nejdřív zpátky," vysvětlil Martinec odstoupení zkušeného obránce z duelu.

Za svůj odvážný výkon bylo Brno odměněno v závěrečné třetině, v níž rychlými góly Adama Zbořila a Martina Zaťoviče otočilo stav utkání. Nálada v domácím táboře ještě zhořkla, když před koncem navýšil skóre z přesilovky Andrej Kollár.

Kometa si tak připsala důležité tři body do tabulky, v níž poskočila před Plzeň na osmou příčku. Pardubicím navíc narušila slavnostní večer, po zápase totiž hráči Dynama přebrali z rukou Jaroslava Pouzara Prezidentský pohár. „Brno vyhrálo zaslouženě, bruslilo lépe než my. Do utkání jsme se nemohli dostat, měli jsme těžké nohy," jmenoval příčiny porážky pardubický trenér Radim Rulík.

Kometu čeká další duel už zítra, kdy na domácím ledě hostí od pěti hodin odpoledne Olomouc.

Pardubice	**1**
Kometa Brno	**3**

Branky a nahrávky: 12. Mandát (Vála, J. Kolář) – 45. A. Zbořil (Ďaloga), 46. Zaťovič (Šalé), 57. Kollár (Flek, Kučeřík). **Rozhodčí:** Mrkva, Šír – Hynek, J. Svoboda. **Vyloučení:** 4:2. **Využití:** 0:1. **Diváci:** 10.194 (vyprodáno). **Střely na branku:** 37:23.

Pardubice: Will – D. Musil, Čerešňák, T. Dvořák, Košťálek, Vála, J. Kolář, Hrádek – Ciencíala, L. Sedlák, Hyka – R. Kousal, Zohorna, Radil – Paulovič, Poulíček, T. Zeman – Mandát, A. Musil, Vondráček.

Kometa Brno: Furch – Ďaloga, Kundrátek, Kučeřík, Holland, Hrbas, Ščotka, Fajmon – Ondráček, Holík, Horký – Zaťovič , Strömberg, Šalé – Flek, Kollár, Pospíšil – Vincour, Zbořil, Koblížek.

Volejbalové derby nabídne střet dvou světů

Brno – Bude to už čtvrté brněnské derby aktuální volejbalové sezony, těsně před startem play-off ale může mnohé napovědět. Oba celky do něj půjdou v úplně odlišném rozpoložení. Zatímco sehraný královopolský tým vyhrál jedenáct extraligových utkání v řadě a nedávno obhájil vítězství v českém poháru, Šelmy po značném zimním posílení zatím hledají svou stoprocentní formu, ve čtvrtek podlehly na domácí palubovce jasně 0:3 na sety pražskému Olympu. Dnešní souboj vypukne v brněnské hale ve Vodově ulici od šesti hodin večer.

Aneta Havlíčková a Pavla Šmídová. Dvě bývalé reprezentantky a velké hvězdy, které Šelmy na poslední chvíli přidaly ke svému kádru. Jejich sžití s novým prostředím však nějakou dobu potrvá. „Bude to o nějakém společném naladění formy, ale prohra s Olympem nebyla jen o souhře," podotýká kouč Šelem Ondřej Boula.

Posilněné Šelmy vyhlásily i zvýšené ambice, rády by si v play-off protáhly sezonu a dostaly se až do finále. Čtvrteční jasná prohra s Olympem je však pro ně varováním. „Sehrály jsme strašidelný zápas. Trošku musíme změnit nastavení hlav, abychom zůstali agresivní po celý zápas," štve Boulu.

NAČASOVANÁ FORMA

Královo Pole zatím naopak působí, že si formu načasovalo ideálně. Nedávné Final four českého poháru pak bylo vítaným testem před startem extraligových vyřazovacích bojů. „Byla to pro nás důležitá prověrka. Tým ukázal, že ví, o co mu jde, a ve finálovém turnaji fungoval výborně," chválí královopolský kouč Erik Nezhoda.

Ten ve svém celku před vrcholem sezony neuvítal jedinou posilu. Královo Pole totiž sází na sílu jednotného a sehraného mladého týmu, který stále roste k lepším výsledkům. „Správnou cestu ukáže až konec sezony. Šelmy daly dohromady tým, který má silné vazby, spousta hráček už spolu dřív hrála. My jdeme jinou cestou, od začátku věříme týmu, který tu dlouhodobě budujeme," hodnotí lodivod KP. **(jtk)**

Hladík se nehodlá smířit s rolí „lepiče" děr

JAROSLAV KÁRA

Je první volbou brněnského trenéra Richarda Dostálka při střídání ofenzivních hráčů. Platilo to ve třech úvodních jarních kolech fotbalové FORTUNA:LIGY, do nichž útočník Jan Hladík (na snímku) zasáhl až z lavičky.

Jenže z takové pozice nadšený není. „Bohužel mám takovou roli a musím se s tím poprat. Jestli mě tak vnímají trenéři, jejich rozhodnutí akceptuji, ale udělám vše proto, abych hrával od začátku," odmítl se Hladík smířit s postem náhradníka.

V Mladé Boleslavi a doma s Plzní se stal „lepičem" děr v sestavě, které zapříčinila nečekaná zranění. „Nemyslím si, že by někdo chtěl být střídající hráč, ale může hrát jen deset lidí plus jeden gólman. Musíme být nachystaní pro okamžiky, kdy můžeme týmu pomoct z lavky. Třeba už v sedmé minutě," připomněl úvodní jarní kolo.

V Mladé Boleslavi na konci ledna vlétl do zápasu už v sedmé minutě, když střídal Adama Fouska, jenž si vykloubil rameno. „Nikdo nepočítá s tím, že přijde tak brzké zranění. Byl jsem zachumlaný v dekách a najednou jsem měl naskočit do zápasu. Samozřejmě to není nic lehkého, ale musí se s tím počítat," zmínil devětadvacetiletý fotbalista duel, který skončil bezbrankovou remízou.

Foto: Petr Kotala

V domácím utkání s Plzní zase střídal ve 37. minutě Filipa Součka, jenž si poranil kotník. Až na hřišti pražské Slavie nemusel na trávník narychlo kvůli zranění, Ondřeje Pachlopníka střídal až v 65. minutě.

Před týdnem v domácím duelu s Baníkem Ostrava nastoupil poprvé na jaře v základní sestavě. Naváže na to dnes v Ďolíčku, kde brněnský celek od tří hodin odpoledne nastoupí proti Bohemians 1905? „Trenéři jsou tajemní, takže uvidíme," odvětil znojemský rodák.

Zbrojovka zdolala Baník 2:1 a slavila tři body po šesti utkáních bez vítězství. To se projevilo na náladě v týmu. „Když se vyhraje, týden je lepší, líp se pracuje a připravuje, počasí nám přálo. Uvidíme, jaké to bude v zápase," přemítal Hladík.

Na hřišti šestých klokanů čeká jedenácté Brno odlišný duel než s Ostravou. „Hrajeme venku, Baník má asi jiné ambice a týmy jsou v jiném rozpoložení. Nemyslím si, že bude dobré hřiště, takže zápas bude víc o bojovnosti a rozhodně těžší," uvažoval.

Zbrojovka drží čtyřbodový náskok před čtrnáctými Teplicemi, které okupují barážovou pozici. „Doufáme, že se zachráníme. Soustředíme se na každý duel, abychom se vyhnuli barážové skupině. Týmy pod nám sbírají body, nad námi taky, takže potřebujeme zvládat každý zápas naplno, jedině tak můžeme myslet na úspěch," pronesl brněnský útočník Hladík.

Chvilka nad šachovnicí
Řídí Jan Kalendovský

Z Extraligy ČR.

V sobotním 7. kole vybojoval jediný brněnský zástupce v naší nejvyšší šachové soutěži Moravská Slavia cennou remízu 4:4 na půdě týmu GASCO Pardubice. V neděli zdolali Brňané doposud druhý tým tabulky Výstaviště Lysá nad Labem vysoko 6,6:1,5. Nejlepším hráčem tohoto dvojutkání byl Ivan Sarič, vítěz obou duelů.

Saric,Ivan (2661) – Lázníčka,Viktor (2608) [C87]

Extraliga ČR /Gasco Pardubice-MS Brno/ (7), 18.02.2023

1.e4 e5 2.Jf3 Jc6 3.Sb5 Jf6 4.d3 d6 5.0–0 Se7 6.c3 0–0 7.Ve1 a6 8.Sa4 Sg4 (Hraje se poklidná varianta španělské hry) **9.Jbd2 Jd7 10.h3 Sh5 11.Jf1 Jc5 12.Sc2 d5 13.exd5 Dxd5 14.Je3 Dd8** (Předchůdce: 14...Sxf3 15.Jxd5 Sxd1 16.Vxd1 Vad8 17.Jxe7+ Jxe7 18.Se3 Je6 19.Vd2 Jd5 20.Ve1 Vfe8 21.Vde2 c5 22.a4 f6 23.g3 Jxe3 24.Vxe3 Jc7 25.Sb3+ Kf8 26.Kg2 a dáno za remízu, Hoehne,E (1988) – Schleef,H (2063), LSS email 2020) **15.Jg4 Jd7 16.d4 exd4 17.Jxd4 Jxd4 18.Dxd4 Sc5 19.Dd5 Sxg4 20.Sg5 Dc8** (Ústup, který otevírá bílému sloupec h k útoku na krále. K zajímavým zápletkám vedl tah napadeného střelce na e6, např.: 20...Se6 21.De4! Sxf2+ 22.Kh1 Sf5 23.Dxf5 g6 24.Dg4 Jf6 25.Df3 Sxe1 26.Vxe1 Dd5 27.Dxf6 Vae8 28.Vd1 De5 s velkou výhodou bílého) **21.hxg4 Sd6 22.Ve3 Ve8 23.Vae1 Vxe3 24.Vxe3 Jf8 25.Sf5** (Zahání černou dámu. Čtyři bílé figury útočí na krále, kterého brání jen jediná figurka. Obranný jezdec bude vyměněn a těžké figury soupeře sledují agonii svého krále z velké dálky) **25...Db8 26.Se7 Sf4 27.Vf3 c6 28.De4 Sd6 29.Sxf8 Dxf8** (Už je pozdě, obrana je rozvrácena) **30.Sxh7+ Kh8 31.Vh3 De8 32.Sg6+ Kg8 33.Sxf7+ Dxf7 34.Dh7+ Kf8 35.Vf3** a černý se vzdal. Poučná partie! **1–0**

Jansa,Vlastimil (2400) – Polák,Tomáš (2506) [B12]

Extraliga ČR /MS Brno-Výstaviště Lysá nad Labem/ (8), 19.02.2023

1.e4 c6 2.d4 d5 3.Jd2 g6 4.Jgf3 Sg7 5.c3 Jh6 6.Sd3 0–0 7.0–0 f6 8.Ve1 Jf7 (Sympatická varianta Caro-Kannu) **9.Jf1 e5 10.dxe5 fxe5 11.Jg3 Se6** (Předchůdce: 11...a5 12.Se3 Se6 13.Dc2 Jd7 14.Vad1 Ve8 15.h3 a4 16.exd5 cxd5 17.Sb5 Da5 18.De2 a3 19.b4 Dc7 20.Sxd7 Dxd7 21.Je4 Dc6 22.b5 Dc8 23.Jeg5 h6 24.Jxe6 Dxe6 25.Sc1 Ved8 26.Jd4 Dc8 27.Jc2 Dxc3 28.Vd3 Dc4 29.Jxa3 Da4 30.Vg3 g5 31.Sb2 Df4 32.Vf3 a bílý prohrál v 41. tahu, Gabrielian,A (2458) – Stupak,K (2515), Lichess.org INT 2020) **12.Sc2 Jd7 13.Se3 Jb6 14.Sb3 Jc4 15.Sxc4 dxc4 16.De2 Da5 17.a3 Vad8 18.Ved1 Db5 19.Jg5 Jxg5 20.Sxg5 Vd3 21.Jf1 h6 22.Sh4 Vf7 23.Sg3 Vfd7 24.Je3 h5 25.a4 Dc5 26.b4?** (Závažná nepřesnost, která ztrácí pěšce na c3 hrozbou h5–h4 se ziskem bílého střelce. Od této chvíle bojuje bílý prakticky za ztracenou věc) **26...De7 27.h4 Vxc3 28.b5 Vcd3 29.bxc6 bxc6 30.Vab1 Da3 31.Vb8+ Kh7 32.Vdb1 Vd2 33.Jxc4 Vxe2 34.Jxa3 Va2 35.V1b3 Sxb3 36.Vxb3 Vd1+ 37.Kh2 Vaa1 38.Kh3 Vdc1 39.Sh2 Sf8 40.Vb7+ Kg8 41.Sxe5 Vxa3+ 42.f3 Vxa4 43.Vb8 Kf7** a bílý se vzdal. **0–1**

Víte, že: Před závěrečným trojkolem je stav Extraligy následující: 1. První Novoborský ŠK 24, 2. Lysá nad Labem 19, 3.-4. Zikuda Turnov, BŠS Frýdek-Místek 16, 5.-6. Gasco Pardubice, Mor. Slavia Brno 14, 7. ŠK Líně 11, 8. Slavia Kroměříž 10, 9. Siesta Labs Unichess 9, 10.-11. Oaza ložnice.cz, Dopravní podnik Praha 3, 12. Šachy Hošťálková 0 bodů.

Řekli o šachu: „Šachy jsou, stejně jako láska, nakažlivé v každém věku" (Salo Flohr)

Josef Drnek
Československý šach 1932

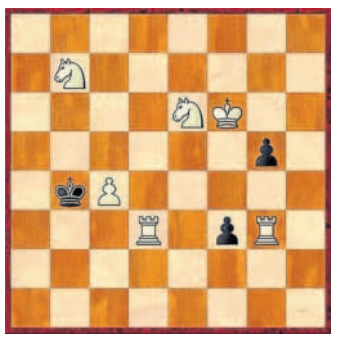

Mat 3. tahem.

Řešení z minulé hlídky: 1.Sf8 Kxd5 2.Ke2 Ke6 3.De7 mat, 1...Sb7 2.Sf1+ Kxd5 3.Dd6 mat, 1...Jc3 2.Vc5+ Kd3 3.Dxc3 mat, 1...g4+ 2.Kf4 Jc3 3.Db4 mat.

Krištof oblékl dres na podporu Ruska, v Brně fandil Ukrajině

Brno – Hokejový chameleon. Tak působí bývalý útočník brněnské Komety Michal Krištof (na snímku). Slovenský reprezentant oblékl ve čtvrtečním utkání KHL svého Admiralu Vladivostok proti Amuru Chabarovsk stejně jako jeho spoluhráči speciální vojenskou sadu dresů na podporu ruské armády při příležitosti Dne obránců vlasti.

Na ledě ve zvláštní edici nescházeli ani čeští hokejisté ve službách Admiralu Libor Šulák a další bývalý brněnský útočník Rudolf Červený. Ještě loni na jaře přitom Krištof v Kometě stanul na ledě s dresem na podporu Ukrajiny, která se brání ruské invazi.

Brňané loni v březnu nastoupili necelé tři týdny po začátku války do utkání třetího předkola play-off proti Liberci na domácím ledě ve speciálních dresech v barvách Ukrajiny. Mezi nimi nechyběl ani Krištof, jenž měl ale na dresu chybnou jmenovku "Kryštof".

Není bez zajímavosti, že bronzový olympijský medailista z Pekingu se ve zmiňovaném duelu rozparádil, když k výhře Komety nad Libercem 4:2 přispěl dvěma góly. Brno nakonec v sérii předkola play-off prohrálo s Libercem 2:3 na zápasy.

Krištof měl v Kometě pokračovat ještě tuto sezonu, dal však přednost angažmá ve Vladivostoku, kvůli němuž vyvázal s brněnským klubem kontrakt. **(pev)**

Žabiny čeká obhajoba poháru

Chomutov – Basketbalistky brněnských Žabin jsou při absenci USK Praha hlavní favorit Final Four Českého poháru. V dnešním semifinále narazí v Chomutově od dvou hodin odpoledne na Ostravu. Vítěz duelu se zítra utká o titul s úspěšnějším celkem z dvojice Slovanka – Chomutov. „Role favorita se určitě nezříkáme," uvedl pro klubový web brněnský kouč Viktor Pruša. **(nek)**

DENÍK ROVNOST V JIHOMORAVSKÝCH MUTACÍCH: Brněnský deník, Blanenský deník, Břeclavský deník, Hodonínský deník, Vyškovský deník, Znojemský deník. Vychází pondělí – sobota. Vydává VLTAVA LABE MEDIA a.s., U Trezorky 921/2, Jinonice, 158 00 Praha 5, IČ 01440578. Předseda představenstva a generální ředitel: Vít Nantl. **CENTRÁLNÍ REDAKCE:** U Trezorky 921/2, Jinonice, 158 00 Praha 5. Od 1. 1. 2023 je platný ceník inzerce č. 23. **REGION JIŽNÍ MORAVA:** Milady Horákové 9, 602 00 Brno. Manažer inzerce: Eva Nohejlová, e-mail: eva.nohejlova@vlmedia.cz, mobil: 724 463 201. Šéfredaktor redakcí na jižní Moravě: Michal Šupálek, šéfeditor redakcí na jižní Moravě: Luděk Mahel. **BRNĚNSKÝ DENÍK:** Milady Horákové 9, 602 00 Brno, www.brnenskydenik.cz. Brněnská redakce: Michal Hrabal, e-mail: brnensky@denik.cz, mobil: 602 611 089. Sport: Jaroslav Kára, e-mail: sport.brnensky@denik.cz, mobil: 602 363 214. Plošná inzerce: tel.: 724 463 201, Jitka Nováková, tel.: 602 585 824, e-mail: jitka.novakova@denik.cz, Michaela Koštovalová, tel.: 739 392 828, e-mail: michaela.kostovalova@denik.cz, Pavlína Rousová, tel.: 602 282 413, email: pavlina.rousova@denik.cz. Řádková inzerce: e-mail: inzerce.radkova.brnensky@vlmedia. cz. ISSN 1802-0887 MKČR E16947. Tiskne: VLTAVA LABE MEDIA a.s., tiskárna Novotisk Olomouc. Předplatné doručuje Mediaservis, s.r.o., volný trh PNS, a. s. Reklamace na nedoručení Deníku zasílejte na e-mail: reklamace@vlmedia.cz nebo volejte 272 015 015. Objednávky, informace: 272 015 020. Prodaný náklad ověřuje ABC ČR, Pobřežní 370/4, 186 00 Praha 8. Deník najdete také v aplikacích iPhone a OS Android. **Centrum zákaznické péče: 272 015 015, 272 015 020. E-mail: denik@mojepredplatne.cz, více: www.mojepredplatne.cz.**
V případě reklamace doručení nás, prosím, kontaktujte na el. adrese: reklamace@denik.cz