SPORT | Na jižní Moravě

V derby hraje roli hlava, říká kouč Trousil

Brno – Pro nováčka druhé fotbalové ligy MFK Vyškov začne odvetná část atraktivním zápasem v Líšni. Dnešní utkání šestnáctého kola FORTUNA:NÁRODNÍ LIGY má výkop již o půl druhé odpoledne. „Líšeň je vzdálenostně nejbližším soupeřem Vyškova, takže je to klasické derby. Hráli jsme s ní třaskavé souboje už ve třetí lize a ve druhém kole druhé ligy *(remízové utkání 1:1 – pozn. red.)* se potvrdilo, že tyto zápasy prostě favorita nemají. Kdo bude v té chvíli lépe připravený, a to i v hlavách, tak to zvládne," pravil vyškovský kouč Jan Trousil.

Jeho svěřenci naposledy v soutěžním utkání podlehli na domácím hřišti 1:4 Třinci, Líšeň zase padla v Praze s rezervou Sparty 1:2. Favorit jihomoravského derby je brněnský celek, jenž je v tabulce na třetím místě. Vyškov se nachází na dvanácté příčce. „Líšeň má obrovskou výhodu, že je prakticky ve stejném složení pohromadě už hodně dlouho. Tedy v sehranosti. Teď se jí dokonce vyhýbala zranění i covid. Pořád je tam minimálně devět, deset hráčů a když jeden vypadne, tak ho adekvátně nahradí," řekl Trousil, jemuž dnes budou s jistotou scházet Lukáš Lahodný, David Jambor nebo Beny Kanakimana. **(ula)**

Omezení? Trable pro Brno i Orly

Nová vládní omezení týkající se návštěv sportovních zápasů se nejcitelněji dotknou fanoušků Komety a Znojma.

VÁCLAV PETRŮ
ZPRAVODAJOVÉ DENÍKU

Jižní Morava, Vysočina – Začali se zlepšovat i stoupat tabulkou. Zítra navíc hokejisty Komety čeká domácí souboj se silným Hradcem Králové, v pátek do Brna přijede hlavní extraligový tahák, legendární Jaromír Jágr se svým Kladnem.

Na mohutnou podporu oddaných příznivců se ovšem Brňané v lákavých bitvách spoléhat nemohou. Kvůli zhoršující se epidemiologické situaci se do ochozů Winning Group Areny podívá od včerejšího dne na základě vládního opatření maximálně pouze tisícovka fanoušků.

Právě Kometu vzhledem k početné základně permanentkářů bude aktuální nařízení nejvíc bolet. Na tribuny pustí jen majitele celosezonních permanentek. „Počet majitelů celosezonních karet, respektive těch, kteří se před sezonou rozhodli pomoci klubu a zakoupit si permanentní vstupenku znovu, odpovídá téměř tisíci," uvedl mluvčí klubu Michal Chylík.

Hokej tak budou v následujících týdnech muset ožel majitelé permanentek na základní část. „Rádi bychom viděli na stadionu všechny, ale v tuhle chvíli to bohužel není možné. Zápasy, o které majitelé permanentek na základní část přijdou v aktuální sezoně, se jim automaticky přesouvají do sezony následující. Jinými slovy cena permanentky na sezonu 2022/2023 pro ně bude ponížena o cenu všech utkání, o které přijdou v aktuálním ročníku," vysvětlil Chylík.

OMEZENO. Na zápasy nejen hokejové Komety se od včerejška dostane maximálně tisíc diváků. Foto: ČTK

Citelně se nové vládní opatření dotkne i druhého nejnavštěvovanějšího hokejového klubu regionu Orlů Znojmo, jejichž domácí zápasy navštěvuje kolem dvou a půl tisícovek fanoušků.

> „Jde o velkou komplikaci z finančního hlediska. Každé utkání teď půjdeme do minusu. Snad se situace co nejdřív zlepší."
> Petr Veselý, manažer hokejistů Znojma

Poprvé se Orli před omezenou diváckou kulisou představí v zítřejším klání od půl šesté večer proti Bolzanu. „Na zápas mají možnost přijít všichni permanentkáři. Kdo z nich se nedostane, třeba kvůli absenci očkování, získá možnost sledovat živý komentovaný přenos zadarmo aspoň na dálku online, což zajistíme. Máme připravený taky systém, že když permanentkář nevyužije možnost přijít na zápas, dostane se vstupenka do volného prodeje, pokud zbude volná kapacita," pravil manažer klubu Petr Veselý.

Omezení počtu fanoušků je pro klub ranou. „Jde o velkou komplikaci z finančního hlediska. Zápas něco stojí a za takových podmínek se nezaplatí, takže teď každé utkání půjdeme do minusu. Snad se situace co nejdřív zlepší," pravil Veselý.

V ostatních klubech není omezení kapacity vzhledem k obvyklým návštěvám velkou komplikací. To je třeba případ Dukly Jihlava, která dnes v Chance lize hostí Slavii. „Mezi 16.45 až 17.15 mají přednostní právo permanentkáři. Od čtvrt na šest večer začneme prodávat zbylé vstupenky do kvóty tisíc diváků," uvedl jednatel klubu Bedřich Ščerban.

Fotbalisté Líšně přivítají dnes od půl druhé odpoledne v závěrečném druholigovém kole před pauzou v derby Vyškov, ale omezení diváků se klubu nedotkne. „Na poslední utkání přišlo kolem šesti set lidí a vzhledem k počasí a opatřením, které se zpřísnily, pro nás nebude problém všechny zájemce uspokojit," sdělila manažerka klubu Wallová.

Chvilka nad šachovnicí
Řídí Jan Kalendovský

Z bojů ve II. lize. Ve 3. kole bylo dosaženo těchto výsledků: Gambit Jihlava – Jezdci Jundrov A 1,5:6,5, SK Boršice – Orel Ořechov 3:5, Lokomotiva Brno – ŠK Zlín 4:4, Podlužan Prušánky – Staré Město B 5:3, Slavia Kroměříž B – Jezdci Jundrov B 3,5:4,5, VSK Univerzita Brno – ŠK Kuřim 5:3. Vedou Jezdci Jundrov B a Podlužan Prušánky 9 před Jezdci Jundrov A se 6 body. Zajímavá partie se odehrála na první desce zápasu Univerzity Brno s Kuřimí:

Gajdoš,Daniel (2068) – Tajovský,Martin (2232) [D36]
II. liga E /Univerzita Brno-Kuřim C/ (3), 21.11.2021
1.d4 Jf6 2.c4 e6 3.Jc3 d5 4.cxd5 exd5 5.Sg5 Se7 6.Dc2 0–0 7.e3 Jbd7 8.Sd3 c6 9.Jge2 Ve8 10.0–0 Jf8 11.f3 Jh5 12.Sxe7 Dxe7 13.e4 Se6 14.e5 g6 15.f4 Jg7 (Nebo okamžité: 15...f5 16.Dd2 b6 17.Vac1 c5 18.Jb5 c4 19.Sc2 a6 20.Jd6 Veb8 21.a4 Jg7 22.b3 b5 23.axb5 axb5 24.bxc4 bxc4 25.Va1 Je8 26.Jxe8 Vxe8 27.Vfb1 Vxa1 28.Vxa1 Vb8 29.Jc3 Vb2 30.Jd1 Vb7 31.Dc3 Va7 32.Vxa7 Dxa7 33.Kf2 Kf7 34.g3 Jd7 35.Je3 Jb6 36.Sd1 Da2+ 37.Dc2 Dxc2+ 38.Sxc2 Sd7 39.Ke2 Ke6 40.Kd2 Sa4 41.Kc3 Sxc2 42.Jxc2 Ja8 43.Kb4 Jc7 44.Je3 Ja6+ 45.Kb5 a bílý vyhrál v 67. tahu, Molina,R (2434) – Mroziak,M (2369) Chess.com INT 2020) **16.Jg3 f5 17.Jce2** (Méně úspěšný byl bílý v partii: 17.exf6 Dxf6 18.Df2 Jf5 19.Jxf5 Sxf5 20.Sxf5 Dxf5 21.Vae1 Jd7 22.h3 h5 23.Kh1 Kf7 24.Df3 Vxe1 25.Vxe1 Ve8 26.Vxe8 Kxe8 27.De3+ Kf7 28.Kh2 h4 29.Df2 g5 30.Je2 Jf6 31.De3 g4 32.Jc3 g3+ 33.Kg1 Dc2 34.b3 Je4 a 0–1, Kramnik,V (2769) – Giri,A (2222) London 2014) **17...a5 18.a3 Vec8 19.Vfc1 Sf7 20.Dc3 Jge6 21.b4 b6 22.Sxf5!** (Tuto oběť asi černý nečekal) **22...gxf5 23.Jxf5 Dc7 24.Dg3+ Kh8 25.Jd6 Vd8 26.Vxc6** (První vyvrcholení malé kombinace, matová hrozba černému králi vede k zisku tří pěšců za obětovanou figuru s pokračujícím útokem) **26...Dd7 27.f5 Jg7 28.e6 Sxe6 29.fxe6 Jfxe6 30.b5** (Po osmi prakticky vynucených tazích získal bílý pěšáčka, ale hlavně má aktivně seřazené figury) **30...Vab8 31.Vf1 Vf8 32.Vf7 Dd8 33.Jf4 Dg5 34.Vxf8+ Vxf8 35.Dxg5** (Rychleji vyhrávalo 35.Jf7+ Vxf7 36.Vc8+ s dobytím černé dámy) **35...Jxg5 36.Jxd5 J5e6 37.Vc8 Vxc8 38.Jxc8 Jxd4 39.a4 Jge6 40.Jcxb6 Jc5 41.Jc3 Kg7 42.Jc4 Jb7** a černý se po několika tazích vzdal. **1–0**

Tůma,Miroslav (1857) – Moc,Martin (1938) [B71]
KP I /Loko Brno B-Sloup/ (2), 24.10.2021
1.e4 c5 2.Jf3 d6 3.d4 cxd4 4.Jxd4 Jf6 5.Jc3 g6 6.f4 Sg7 7.e5 dxe5 8.fxe5 Jg4 9.Sb5+ Kf8?? 10.Je6+ a černý se vzdal.

Víte, že: Na světové výstavě Expo v Dubai se koná zápas o mistrovství světa v šachu mezi obhájcem titulu Magnusem Carlsenem (Norsko) a Janem Nepomnjaščím (Rusko)? Od 26. listopadu do 15. prosince bude na pořadu 14 partií a hraje se celkem o 2 miliony dolarů.

Řekli o šachu: „Závodní cyklistika je jako šachy. Oběť pěšce, aby král mohl vyhrát." (Olaf Ludwig)

Alexandr Guljajev
Zürcher Illustrierte 1933

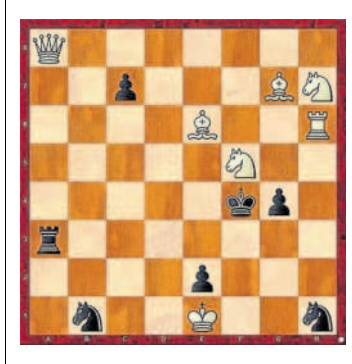

Mat 3. tahem
Řešení z minulé hlídky: 1.De4 f3 2.Jc3+ Vxc3 3.Sc6 mat, 1...a5 2.De8+ Jb5 3.Jb6 mat, 1...f6 2.Sc6+ Jxc6 3.Jc3 mat. (Kubbel)

INZERCE

nemovitosti poptávka

HLEDÁM k trvalému bydlení domek, případně byt 3+1 s balkonem do 50 km od Brna. T.: 732 578 325
cab_R1807437-004

byty nabídka reality.denik.cz

OKAMŽITÝ výkup všech nemovitostí. Exekuce a dluhy vyplatíme. www.evykupnemovitosti.cz
cab_R1821008-012

automobily poptávka

KOUPÍM Škoda Felicia cabrio, Octavia (r.v.1960-63), Garde, moto JAWA s TP. Peníze ihned.Tel.603963494
cab_R1788383-021

AUTOMOBIL od r.v. 95-2021 i poškozený. Nabídněte. 606861822.
cab_R1799765-019

zemědělské stroje

KOUPÍM nakladač UNC 060 a Locust 750 či 752 + příslušenství. Tel.: 602 230 773
cab_R1836228-002

KOUPIM VARI-TERA.TEL:728826125
cab_R1804684-015

KOUPÍM jakýkoliv traktor Zetor i v nepojízdném stavu. Tel.: 602 230 773
cab_R1836227-002

TERA-VARI, MF-70, TZ4K, MT8, Zetor koupím. Tel: 603 897 100.
cab_R1782239-033

koupím

KOUPÍM Babetu, Korádo. Tel.: 724 047 000.
cab_R1821743-002

KOUPÍM vzduchovku vzor 47. Tel.: 725 582 102.
cab_R1821730-002

KOUPÍM PAROŽÍ, SHOZY, TROFEJE, PREPARACE I CELÉ MYSLIVECKÉ SBÍRKY + VOJENSKÉ VĚCI MILITARY. VÝKUP CELÁ ČR. TEL.: 773 191 811 TROFEJEEU@GMAIL.COM
cab_R1657687-042

KOUPÍM les a pole. Platba v hotovosti. T. 607 594 506.
cab_R1766930-041

STARÝ stabilní motor, stav nerozhoduje. Tel.: 721 302 277.
cab_R1790964-003

KOUPÍM heligonku. Tel.: 725 582 102.
cab_R1821738-002

prodám

VLAŠSKÉ ořechy louskané světlé 230 Kč/kg, Lískovce lousk. 310 Kč/kg, sušené švestky 165 Kč/kg, suš.meruňky 165 Kč/kg, suš.višně 410 Kč/kg, suš.jablka kroužky 272Kč/kg, suš.Hrozno 180Kč /kg. Pošlem. 774 180 070
cab_R1823378-004

DOMÁCÍ česnek,mák T.604779185
cab_R1749641-031

ona hledá jeho

EXPRES SEZNAMKA!
VÁŽNÉ seznámení se ženou přímo z Vašeho regionu!
OBJEVTE V NABÍDCE KONTAKTŮ spřízněnou duši! Vytočte 906 70 20 70 a sdělte své požadavky.

HLEDÁM muže přiměřeného věku se srdcem ze zlata. Najdu ho brzy? Květoslava, 60, jižní Morava, tel. č. 906 70 20 70.

ZUZANA, 38, Znojmo, t. 906 702 070, je hodná, milá, věrná a vstřícná žena, která by ráda našla hodného, milého, věrného a vstřícného muže z j. Moravy.

RÁDA poznám slušného pána, zatím v přátelské rovině, co má rád přírodu, procházky a umí se bavit. Záleží na povaze, ne vzhledu. Marie/68/Brno/906 70 20 70.

HANA, 74, Brno, 906 702 070, by ráda našla příjemného muže z JM, který nepije. Výhodou by bylo, kdyby měl zahrádku, ráda totiž pleje, ale zahrádku nemá.

POTŘEBUJI k sobě vyššího upřímného muže, ne alkoholika. Kuřák mi nevadí, stejně jako stěhování na vesnici. Mirka, 66, Brno, tel. č. 906 702 070.

NELLY (75), Brno, t. 906 70 20 70, stále ještě věří v další šanci ve svém životě s mužem do osmdesáti let nejlépe z Jihomoravského kraje.

VĚŘÍM, že už nebudu dlouho sama a potkám touto cestou pána, ve věku 72-90 let, z Jihomoravského kraje. Anna (72), Brno, tel. 906 702 070

Poskytuje: E.M.A. Europe s.r.o., P.O.Box 14, Praha 05, 110 05, **1min/70Kč vč. DPH, max. délka hovoru 17 minut**, www.ema.bz, www.platmobilem.cz
db_113031448

Předplaťte si Deník a získejte dárek
www.mojepredplatne.cz

JIŽ 29. LISTOPADU ve vašem Deníku

- Je chytré si právě nyní zafixovat **cenu elektřiny nebo plynu**?
- Víte, jak vydělat na **vyšších úrocích**?
- Jaké jsou prognózy **cen paliv**?
- Žhavá spotřebitelská témata současnosti a **ekonomická poradna**

db_113043603