SPORT | Na jižní Moravě

Vítězně naladěný Vyškov se chystá na silnou rezervu Sparty

Vyškov – Navázat na poslední dva čtyřgólové příděly Prostějovu a Viktorii Žižkov chtějí fotbalisté MFK Vyškov i proti dalšímu soupeři, který je v zápase s nimi favoritem. Dnes se od čtvrt na jedenáct dopoledne na stadionu v Drnovicích utkají v tabulce FORTUNA:NÁRODNÍ LIGY se třetí Spartou Praha B. Kouč Jan Trousil potvrdil, že uznává pravidlo, že vítězná sestava se nemění. „Kádr zůstává stejný jako před zápasem na Žižkově, jen na lavičku vezmeme Martina Maceje. Jestli naskočí do zápasu, to si nemyslím, ale určitě to půjde v neděli zkusit za béčko. Máme sice jednu dvě varianty na změnu, ale rozhodneme se až před zápasem. Sestavu vždy přizpůsobujeme podle soupeře," uvedl Trousil. **(ula)**

Víc na vyskovsky.denik.cz

Další ragbyové derby, tentokrát v soutěži. Favoritem jsou hosté

Brno – Před startem letošní ragbyové extraligy si jihomoravští zástupci Dragon Brno a Jimi Vyškov jako generálku zahráli derby. Na hřišti Dragonu vyzněla jednoznačně pro hosty (64:26). Los třetího kola dnes opět zavede oba rivaly do Cacovic, tentokrát už k bojům o body a domácí očekávají zcela jiný výsledek. „Ta porážka byla opravdu vysoká, ale hodně bodů jsme jim sami věnovali. Navíc v sestavě bylo dost mladých kluků, teď budeme kompletní," řekl hráč Dragonu Jan Tieber. Duel začne ve čtyři hodiny odpoledne. **(ula)**

Víc na www.rovnost.cz

Bitva brněnských „S": dělí je dva body, fanoušci mají pivo zdarma

Brno – Mezi Spartou a Slavií panuje rivalita nejen v Praze, ale také v Brně. A třaskavý fotbalový souboj mezi městskými konkurenty nabídne dnes od čtyř hodin odpoledne osmé kolo krajského přeboru. V tabulce desátá Moravská Slavia přivítá na domácím hřišti sedmou brněnskou Spartu, která má před svým soupeřem náskok dvou bodů. Sportovní fanoušci navíc dostanou ke vstupence pivo nebo limonádu zdarma. **(spo)**

Brzdila ji produktivita, Líšeň zkvalitnila tým

PAVEL ŠŤASTNÝ

Překvapivé druhé místo v minulé sezoně, žádné výrazné ztráty, naopak posily. Přesto byla otázka, jak si líšeňští fotbalisté v novém ročníku FORTUNA:NÁRODNÍ LIGY v konkurenci patnácti týmů povedou.

Po sedmi kompletních druholigových kolech se nacházeli s jedenácti body na sedmém místě. „Mančaft pracuje dobře, stejně jako dřív. Možná jsme si ale vybrali to, co nás předtím nepotkalo, že jsme dokázali zápasy vyhrávat jedním, nebo dvěma góly, což se teď nedařilo," řekl líšeňský kouč Milan Valachovič (na snímku).

Jeho pokyny proto často směřovaly k vyšší produktivitě. „Řekli jsme si, že abychom mohli počítat s lepším umístěním, je potřeba vstřelit víc gólů. Měli jsme pokaždé dostatek šancí, ale bohužel jsme je nedali. Třeba ve Vyškově jsme si vypracovali tři čtyři tutovky, měli jsme vést o dvě tři branky, ale nakonec jsme ji sami dostali *(Líšeň remizovala s Vyškovem 1:1 – pozn. red.)*," líčil Valachovič.

K většímu počtu vstřelených gólů by měl nyní pomoct i forvard Martin Zikl, jenž do Líšně přestoupil minulý týden z brněnské Zbrojovky. „Chtěli jsme získat útočníka, což se podařilo. Zikl u nás už hrál, takže přišel do známého prostředí. Navíc je to kluk z Brna a jsme rádi, že to takhle dopadlo," zmínil Valachovič.

DOBRÁ KONKURENCE

Dvaadvacetiletý bývalý mládežnický reprezentant v Líšni doplnil útočnou dvojici Jan Silný a Šimon Chwaszcz. „Nejen Líšeň, ale většina mužstev v republice se potýká s tím, že jim chybí kvalitní útočníci. A když se nám naskytla možnost příchodu Zikla, využili jsme ji. S Honzou Silným a Šimonem Chwaszczem jsou na tom všichni dobře povahově a vytvoří dobrou konkurenci. Myslím, že jsme Martinem mužstvo celkově zkvalitnili," liboval si Valachovič.

Zikl však má v Líšni výraznou konkurenci, s níž bojoval o místo v základní sestavě už dvakrát, když v brněnském celku hostoval. Silný v této druholigové sezoně vstřelil tři branky, dvě z nich dal v posledních dvou kolech. „Silný teď dává góly, ale není to samozřejmě jen o útočnících, Málek *(záložník Jaroslav Málek – pozn. red.)* byl minulý ročník nejlepší střelec, prosazuje se i Kučera *(Jakub Kučera – pozn. red.)* nebo Matocha *(Marek Matocha – pozn. red.)*. Je dobře, že mužstvo nespoléhá jen na jednoho hráče," doplnil Valachovič.

Další branky mohou jeho svěřenci přidat dnes od čtvrt na jedenáct dopoledne, kdy se představí na hřišti předposlední patnácté Chrudimi. „Už čtyřikrát jsme ji porazili, ale víte, jak se říká, že vítěznou vlnu nejde udržet donekonečna. Uspět ale chceme vždycky," dodal.

Foto: Deník/Jan Pořízek

Chvilka nad šachovnicí

Řídí Jan Kalendovský

Jak porazit velmistra. Na festivalu ve slovenské Skalici se Brňan Víťa Bureš seznámil s lotyšským velmistrem Zigurdsem Lankou (nar. 1960). Přispěla k tomu jeho znalost ruštiny, která patří kromě angličtiny a v menší míře němčiny k univerzálním dorozumívacím jazykům světových šachistů. V pátém kole Openu je svedl los dohromady. Přinášíme tuto partii, Brňanem podle pozdějšího přiznání jeho renomovaného soupeře, skvěle pozičně vedenou. V Openu hrálo 66 šachistů: 1. Jerguš Pecháč (SVK) 7,5(9), 2. Rithvik Raja (Indie) 7, 3.-4. Friso Nijboer (Nizozemí), Martin Hollan (ČR) 6,5 … 16. Zigurds Lanka 5,5, 29. Vít Bureš (Moravská Slavia) 5 bodů.

Lanka,Zigurds (2412) – Bureš,Vít (2144) [C90]

Skalický šachový festival 21.-29.8.2 Hotel sv. Ludmila, Skalica (5.13), 25.08.2021

1.e4 e5 2.Jf3 Jc6 3.Sb5 a6 4.Sa4 Jf6 5.0–0 Se7 6.Ve1 b5 7.Sb3 0–0 8.d3 d6 9.c3 Ja5 10.Sc2 c5 11.Jbd2 Jc6 12.Jf1 Ve8 13.Je3 Sf8 14.a4 b4 15.Sd2 (Soupeři rozehráli zavřenou variantu španělské. Na tomto místě se zkoušelo spíše: 15.Jd5 h6 16.a5 Jxd5 17.exd5 Jxa5 18.Sa4 Ve7 19.Jd2 Vb8 20.c4 Jb7 21.Je4 f5 22.Jg3 f4 23.Je4 Vf7 24.Sd2 Db6 25.Se8 Ve7 26.Dh5 Sf5 27.Dxf5 Vbxe8 28.Dg6 Kh8 29.g3 Ja5 30.Jxd6 Kg8 31.Vxa5 Vd8 32.Vea1 Vxd6 33.De4 Db7 34.Vxc5 Vf7 35.Vc6 Vxc6 36.dxc6 Db6 37.gxf4 Sc5 38.Kh1 Sd4 39.fxe5 Vxf2 40.Sf4 Sxb2 41.Se3 Db8 42.Vg1 Vf8 43.d4 a černý se vzdal, Carlsen,M (2837) – Ding,L (2774), Saint Louis 2017) **15...Vb8 16.h3 h6 17.Jh2 d5N** (Patrně novinka brněnského kandidáta mistra. Přechůdce: 17...Se6 18.Jhg4 Jh7 19.Jf5 d5 20.De2 Kh8 21.exd5 Dxd5 22.Jfe3 Dd7 23.Jc4 f6 24.b3 Sf5 25.Vad1 Ved8 26.Df3 Jg5 27.Sxg5 hxg5 28.Jge3 Sg6 29.d4 Sxc2 30.Jxc2 cxd4 31.cxd4 exd4 32.J2e3 Kg8 33.Jf5 g6 34.Jfe3 f5 35.g4 f4 36.Jf1 Sg7 37.De4 Kf7 38.Jfd2 d3 39.Jf3 Dd5 40.Jxg5+ Dxg5 41.Dxc6 Dd5 42.Dc7+ Dd7 43.Dxf4+ Kg8 44.Dg5 Df7 45.Ve7 Df6 46.Dxf6 Sxf6 47.Ve3 a bílý vyhrál v 83. tahu, Brusilowicz,P (1954) – Mielczarski,M (2241), Koszalin 2013) **18.Jhg4 Jxg4 19.hxg4 d4** (Černý, ač má většinu figur na poslední řadě, zmocňuje se pěšcovým výpadem v centru iniciativy) **20.Jd5 bxc3 21.bxc3 dxc3 22.Sxc3 Jd4 23.Sxd4 cxd4 24.a5 Dg5 25.f3 h5** (Černý zahajuje útok na bílého krále. Protihra bílého na dámském křídle – Jb6 a Sa4 – se opozdila) **26.gxh5 Dxh5 27.Vb1 Vxb1 28.Sxb1 Ve6 29.Kf2** (Bílý král prchá z ohrožených prostor, ale to jen dává soupeři útočná tempa) **29...Dh4+ 30.Ke2 Vg6 31.Vg1 Dh2 32.Df1 Sh3** (Co tah, to úder kladivem. Bílý pg2 je ztracen) **33.Df2 Sxg2 34.Ke1 Dh6 35.f4 exf4 36.Dxf4 Sxe4 37.Vxg6 Dh1+ 38.Kf2 Sxg6** (Je rozhodnuto. Lotyšský velmistr a přeborník své země z roku 1993 teď bude s Víťou spolupracovat na samomatu) **39.Sa2 Da1 40.Dd2 Sxd3 41.Sb3 Df1+ 42.Kg3 Sd6+ 43.Kg4 Sf5+ 44.Kg5 Dg1+ 45.Kxf5 Dg6# 0–1.**

Víte, že: Velmistrovský turnaj na festivalu ve Skalici vyhráli Anton Korobov a Vitalij Bernadskij (oba Ukrajina) 6(9) před Leonem Luka Mendoca (Indie) a Janem Vykoukem (ČR) 5,5 bodu? Součástí festivalu byla inaugurace knihy velmistra Jána Plachetky „Osem stretnutí s Michailom Talom", které jsem se zúčastnil jako host pořadatelů.

Řekli o šachu: „Šachy vraždí lidi." (Nana Joseliani, gruzínská velmistryně)

Vladimír Nabokov
The Problemist 1969

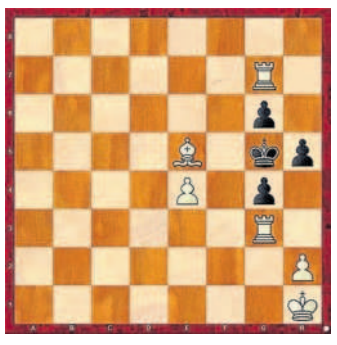

Mat 3. tahem.

Řešení z minulé hlídky: 1.Sa8 fxg4 2.Kb7 Kd5 3.Vd3 mat, 1...f4 2.Se4 fxg3 3.Vd3 mat. (Cheney)

INZERCE

nemovitosti poptávka

ČELÁKOVICE - Koupím RD do 150m2 nebo stavební pozemek do 400m2 na výstavbu přízemního RD, s příjezdovou cestou, nejlépe zasíťovaný popř. inženýrské sítě v dosahu. Nabídněte prosím, i kdyby na pozemku byl starý dům k demolici. Platba ihned v HOTOVOSTI. Tel: 778508109 cab_R1759778-001

SHÁNÍM byt, domek. Peníze mám zajištěné. Vyškovsko, Brno-venkov. Mobil: 732 417 250 cab_R1737352-003

automobily nabídka www.autopronas.cz

ŠKODA Superb III, L&K, 206kW, kombi, TOP stav. Vůz je garážovaný, jako nový, nebouraný, červená m., jsem 1.majitel, možný odpočet DPH, tankoval jen 100 OMV benzin, vyhřívaný volant, odvětrávaná sedadla, automat, kamera, tažné. 602333760 cab_R1757983-001

DĚDICTVÍ - Dacia Sandero 16 V, 1. maj., vyšší posed, vybavená, 209 900 Kč. Tel.: 721 162 924. cab_R1760401-001

automobily poptávka

AUTOMOBIL od r.v. 95-2021 i poškozený. Nabídněte. 606861822. cab_R1729325-013

KOUPÍM díly Škoda 110R, Škoda 100 i celé auto. T: 728826125 cab_R1750714-003

motocykly

KOUPÍM PIONÝRA.TEL:723 408 956 cab_R1734967-012

KOUPÍM MZ 150.TEL: 602 748 047 cab_R1734960-013

zemědělské stroje

KOUPÍM ZETOR. TEL:721 199 861 cab_R1734991-001

KOUPÍM jakýkoliv traktor Zetor i v nepojízdném stavu. Tel.: 602 279 965 cab_R1746452-005

KOUPÍM UNC 060 a Locust 750 či 752 + příslušenství. Tel.: 602 230 773 cab_R1746449-005

TERA-VARI, MF-70, TZ4K, MT8, Zetor koupím. Tel: 603 897 100. cab_R1681006-045

KOUPÍM MT8-050, T4K-14, Farmář Zetor apod i nářadí. 603170926 cab_R1747756-005

KOUPÍM Vari-Tera.Tel.728826125 cab_R1734988-005

koupím

HODINKY PRIM a jiné natahovací, mechanické, nejdoucí i poškozené. Pozůstalost po hodináři. Tel. 777 311 101. cab_R1745215-009

10 000 Kč a více zaplatím za mechanické natahovací hodinky, nefunkční i poškozené, s černým číselníkem a nápisem na zadní straně MAJETEK VOJENSKÉ SPRÁVY, vyprodávala je dříve bývalá československá armáda. 5 000 Kč a více bez nápisu. Jsem sběratel. Tel.: 777 311 101. cab_R1759774-001

KOUPÍM červotočivý nábytek do r. 1950 a jinou půdní veteš. Tel: 607 753 719, 606 560 302. cab_R1737370-005

KOUPÍM technické stříbro, platina, palladium. tel: 602633311 cab_R1758819-002

KOUPÍM PAROŽÍ, SHOZY, TROFEJE, PREPARACE I CELÉ MYSLIVECKÉ SBÍRKY + VOJENSKÉ VĚCI MILITARY. VÝKUP CELÁ ČR. TEL.: 773 191 811 TROFEJEEU@GMAIL.COM cab_R1657687-023

THUJE - 20Kč v květináči výška 35-45 cm. Dovezu! T.608979621 cab_R1734904-007

KOUPÍM STAROU VZDUCHOVKU NEBO JINOU STAROU ZBRAŇ, I NEFUNKČNÍ. TEL.: 721 302 277, enrice.65@seznam.cz cab_R1711318-003

KOUPÍM svářečku Triodyn. Tel. 723511149. cab_R1729929-005

prodám

VLAŠSKÉ ořechy louskané světlé 230 Kč/kg, Lískovce lúsk. 310 Kč/kg, sušené švestky 155 Kč/kg, sušené meruňky nesířené 165 Kč/kg, sušené višně 410 Kč/kg. Pošlem. 774 180 070 cab_R1759791-001

zvířata

ŠTĚŇATA Irský teriér. Štěňátka irského teriéra s PP po excelentních rodičích ze zahraničního spojení. Předpoklad je výborný exteriér a povahové vlastnosti. K odběru polovina listopadu. Máme 6 kluků a 3 holky. Tel. 777594796, forestirish@gmail.com cab_R1758406-001

zaměstnání nabídka

ZAHRANIČNÍ pojišťovna hledá pracovníka pro servis stávajících klientů. Životopisy zasílejte na: vladimir.vosvrda@zp.metlife.cz cab_R1758407-002

ona hledá jeho

EXPRES SEZNAMKA!
VAŽNĚ seznámení se ženou přímo z Vašeho regionu!
OBJEVTE V NABÍDCE KONTAKTŮ spřízněnou duši! Vytočte 906 70 20 70 a sdělte své požadavky.

MARIE, 60, 906 70 20 70. Nechci trávit čas o samotě, proto by ráda, kdyby se mi ozval sympatický a hodný muž z Jihomoravského kraje – ve věku 51 až 85 let.

JSEM pohodová žena, která hledá stejně laděného muže, jenž má rád přírodu a procházky, nejlépe Brnem a okolím. Jana, 55, Brno, tel. 906 702 070.

MÍLA (73), Kyjovsko/Hodonínsko, 906702070. Hledám kamaráda, který mě bude vozit do přírody či za rodinou. Mám přehled, jsem komunik. a hledám už jen TEBE!

BOŽENA, 59, kousek od Brna, tel. č. 906 70 20 70, nechce být sama, proto by ráda poznala muže, nejlépe s autem, který nepije ani nekouří.

BYDLÍM v penzionu a ráda bych milého a vzdělaného přítele, který by mě navštěvoval a doprovázel. Netoužím po sexu! 906 70 20 70. Vilma/85/Tišnov za Brnem.

MARIE (64), od Klobúk, by si moc přála poznat spolehlivého, sympatického a milého muže. T. č. 906 70 20 70.

MOC ráda bych poznala hodného, spolehlivého a tolerantního muže z Jihomoravského kraje. Dagmar/68/Uhličice u Kojetína. Tel. č.. 906 702 070.

Poskytuje: E.M.A. Europe s.r.o., P.O.Box 14, Praha 05, 110 05, **1min/70Kč vč. DPH, max. délka hovoru 17 minut**, www.ema.bz, www.platmobilem.cz
dtx_1124053-48

dtx_1118597-20

Ecosin Pythium oligandrum
CHYTRÁ HOUBA
Infolinka: 728 814 202
VETERINÁRNÍ APLIKACE
- Dermatofytózy
- Kvasinkové infekce
- Onemocnění drápů a tlapek
- Zánětlivá ložiska na kůži
- Hniloba kopyt

B·A·R·D
Přípravek dostanete u svého veterinárního lékaře nebo v lékárně.
www.vet-pythium.eu pythium@ pythium.cz
dtx_1106878-17

Předplaťte si Deník a získejte dárek
www.mojepredplatne.cz